

AÇÕES DO PLANO MUNICIPAL DE SEGURANÇA PÚBLICA



PLANO MUNICIPAL DE
**SEGURANÇA
PÚBLICA**



COMPROMISSO COM A SEGURANÇA PÚBLICA, COMPROMISSO DE GOVERNO

Constituição da República Federativa do Brasil

Capítulo III

Da Segurança Pública

Artigo 144

**Segurança Pública é dever do Estado,
direito e responsabilidade de todos.**

**Papel da Administração Municipal:
Investimento em tecnologia no combate
à violência e promoção de ações de
prevenção à criminalidade.**



PLANO MUNICIPAL DE SEGURANÇA PÚBLICA

1.

Regulamentação do Fundo Municipal de Segurança Pública - FMSP



2.

Reorganização do Gabinete de Gestão Integrada Municipal - GGIM



3.

Novo Sistema de Videomonitoramento e Cercamento Eletrônico



1.

**REGULAMENTAÇÃO
DO FUNDO
MUNICIPAL DE
SEGURANÇA
PÚBLICA - FMSP**



- ▶ **Decreto Executivo nº 61 de 13 de maio de 2019.**
- ▶ **Regimento Interno do Fundo Municipal de Segurança Pública**
- ▶ **Regulamenta e prevê as normas de funcionamento do Núcleo de Gestão Estratégica do FMSP**

2. **REORGANIZAÇÃO DO GABINETE DE GESTÃO INTEGRADA MUNICIPAL - GGIM**



- ▶ **EFICIÊNCIA**
- ▶ **RESULTADOS**
- ▶ **NOVA
COMPOSIÇÃO**

- ▶ **Redução de secretarias**
- ▶ **Inclusão de novos membros:**
 - ▶ Câmara de Comércio, Indústria e Serviços de Santa Maria - **CACISM;**
 - ▶ Conselho Comunitário Pró-Segurança Pública - **CONSEPRO;**
 - ▶ Fórum da Educação Superior.

3.

**NOVO SISTEMA DE
VIDEOMONITORAMENTO
E CERCAMENTO
ELETRÔNICO**



CINCO AÇÕES

- 1. CERCAMENTO ELETRÔNICO**
- 2. ALARME NOS EQUIPAMENTOS PÚBLICOS**
- 3. CONTROLE SEMAFÓRICO + RASTREAMENTO VEICULAR**
- 4. CÂMERAS**
- 5. NOVA CENTRAL INTEGRADA DE VIDEOMONITORAMENTO**

1.

CERCAMENTO ELETRÔNICO

COMO FUNCIONA

Instalação de câmeras fixas em pontos estratégicos delimitando um perímetro que permita controlar o acesso à cidade, com objetivo de coibir a entrada, a saída e a circulação de veículos roubados, bem como ajudar nas investigações policiais do município.

► **As câmeras fixas serão instaladas em 17 locais abrangendo 32 vias de Santa Maria.**

LISTA DE LOCAIS E QUANTITATIVOS DE EQUIPAMENTOS

Nº	PONTO	ENDEREÇO	EQUIPAMENTO	Nº DE VIAS
1	Tancredo Neves	BR 158 - Av. Paulo Lauda (Tancredo Neves)	Fixo	02
2	Trevo da Ulbra	BR 287 - Boca do Monte (Trevo da ULBRA)	Fixo	02
3	Caturrita	Aterro Sanitário Caturrita	Fixo	02
4	Trevo da Santa Marta	BR 287 - Rua Alcides Roth (Trevo da Santa Marta)	Fixo	02
5	Oswaldo Nobre	Rua Rad. Oswaldo Nobre - Rua Venâncio Aires	Fixo	02
6	BR392 E.Duarte	BR 392 - Estrada Municipal Eduardo Duarte	Fixo	02
7	Trevo da Uglione	BR 392 - BR 158 - BR 287 (Av. Helvio Basso - Trevo Uglione)	Fixo	02
8	Rua José Barin	Rua Jose Barin - Rua Oliveira Mesquita	Fixo	02
9	Euclides da Cunha	Rua Euclides da Cunha - Rua Visconde de Ferreira Pinto	Fixo	02
10	Av Oswaldo Cruz	Av. Oswaldo Cruz - Rua Adão Moreira	Fixo	02
11	BR 287 E Duarte	Estrada Municipal Eduardo Duarte - BR 287	Fixo	02
12	BR 287 Trevo	BR 287 - Trevo do ginasio Dalla Favera	Fixo	02
13	Estrada Kipper	Av. Joao Machado Soares - Estrada Municipal Norberto Jose Kipper	Fixo	02
14	Base Aérea	RSC 287 (Portico Base Aerea - ALA 4 FAB)	Fixo	02
15	Equipamento Portátil	Conforme item 4.2.2 deste termo de referência	Portátil	--
16	Av. Medianeira com a Rua Serafim Valandro	Av. Medianeira esquina com Rua Serafim Valandro	Fixo	02
17	Av. Presidente Vargas	Av. Presidente Vargas esquina com Rua Duque de Caxias	Fixo	02

CERCAMENTO ELETRÔNICO

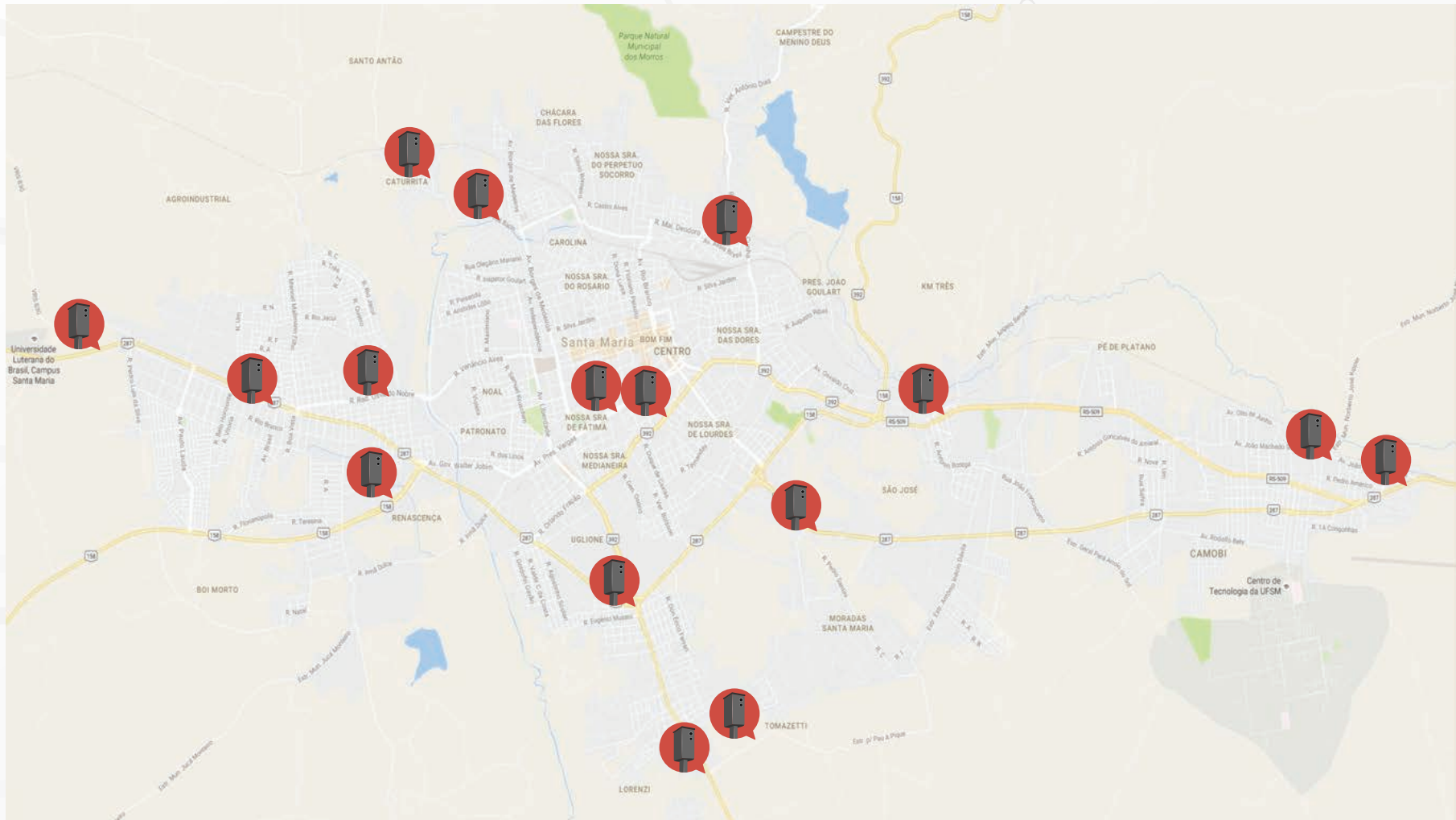

2.

ALARME NOS EQUIPAMENTOS PÚBLICOS

O sistema consiste na instalação de alarmes com controle de acesso com identificação de usuários que abrem e fecham os postos com seus respectivos horários e sensoriamento por infravermelho.

O sistema estará conectado via rádio à Central Integrada de Monitoramento, a qual monitorará 24 horas por dia o controle de acesso, com informação precisa de quem entrou, de quem saiu, a hora de entrada e a de saída.

► **Em caso de disparo do sistema, o sensor identifica o local específico da violação e é enviada uma viatura tática móvel para o local.**

LISTA DE LOCAIS MONITORADOS

Nº	POSTO MUNICIPAL	QTD. SENSORES IVP POR POSTO
1	EMEF Duque de Caxias	21
2	EMEF N Sra. Do Perpétuo Socorro	20
3	EMEF Irmão Quintino	27
4	EMEF Fontoura Ilha	24
5	EMEF São Carlos	16
6	EMEF Euclides da Cunha	21
7	EMEF Castro Alves	13
8	EMEF Aracy Barreto Sacchis	18
9	EMEF Padre Nóbrega	17
10	EMEF Dom Luiz Victor Sartori	21
11	EMEF Livia Menna Barreto	14
12	EMEF Vicente Farençena	23
13	EMEF Lourenço Dalla Corte	13
14	EMEF Ten. João Pedro Menna Barreto	16
15	EMEF Pinheiro Machado	23
16	EMEF Antonio Gonçalves do Amaral	14
17	EMEF Prof. ^a Maria de L. Bandeira Medina	14
18	EMEF Santa Helena	21
19	EMEF Miguel Beltrame	8
20	EMEF Julio do Canto	8

Nº	POSTO MUNICIPAL	QTD. SENSORES IVP POR POSTO
21	EMEF Chácara das Flores	24
22	EMEF Edy Maia Bertóia	17
23	EMEF Don Antonio Reis	23
24	EMEF Oscar Grau	18
25	EMEF Prof. ^a Hylda Vasconcelos	16
26	EMEF Rejane Garcia Gervini	12
27	EMEF Prof. ^a Altina Teixeira	16
28	EMEF Prof. ^a Francisca Weinmann	11
29	EMEF Adelmo Simas Genro	17
30	EMEF Renato Nocchi Zimmermann	13
31	EMEF Diácono João Luiz Pozzobom	23
32	EMEF Zenir Aita	9
33	EMEF Martinho Lutero	10
34	EMEF Leduvina da Rosa Rossi	11
35	EMEF Lidovino Fanton	6
36	EMEF Ione Medianeira Parcianello	9
37	EMEF Nossa Senhora da Conceição	5
38	EMEF Padre Gabriel Bolzan	5
39	EMEF São João Batista	8
40	EMEF Erlinda Minóggio Vinadé	12
41	EMEF Pão dos Pobres Santo Antonio	24
42	EMAI	24
43	EMEF Intendente Manoel Ribas	13
44	EMEF Major Tancredo Pena de Moraes	16
45	EMEI Ady Schneider Beck	12

Nº	POSTO MUNICIPAL	QTD. SENSORES IVP POR POSTO
46	EMEI Angela Tomazetti	6
47	EMEF Maria de Lourdes Castro	21
48	EMEI Aracy Trindade Caurio	7
49	EMEI Borges de Medeiros	18
50	EMEI Darcy Vargas	16
51	EMEI Eufrázia Pengo Lorensi	9
52	EMEI Ida Fiori Druck	7
53	EMEI João Franciscato	8
54	EMEI Sinos de Belém	12
55	EMEI Vila Jardim	7
56	EMEI Zahie Bered Farret	7
57	EMEI Zulânia de F. Salomoni	9
58	EMEI Luiza Ungareti	8
59	EMEI Luizinho de Grandi	8
60	CAIC – EMEF Luizinho de Grandi	24
61	EMEF Pedro Kunz	9
62	EMEI Boca do Monte	7
63	EMEI Montanha Russa	12
64	EMEI Casa da Criança	14
65	EMEF Professor Sérgio Lopes	12
66	Conselho Tutelar Oeste	8
67	EMEF João da Maia Braga	9
68	EMEF Alfredo Winderlich	12
69	EMEI Nosso Lar	9
70	Almoxarifado SMS	16

Nº	POSTO MUNICIPAL	QTD. SENSORES IVP POR POSTO
71	Centro de Referência em Tuberculose	24
72	Farmácia Municipal	6
73	USB Felício Bastos	10
74	USB Kennedy	18
75	USB Oneyde de Carvalho	12
76	Policlínica do Rosário	24
77	Laboratório de Análises Clínicas	16
78	Programa de Redução de Danos	8
79	USB Walter Aita	14
80	USB Wilson Paulo Noal	12
81	Centro de Ref. Em Saúde do Trabalhador	16
82	PSF Alto da Boa Vista	6
83	PSF Maringá	14
84	PSF Santos	12
85	USB Passos das Tropas	12
86	PSF Don Antônio Reis	11
87	Vigilância Sanitária	6
88	Depósito de pinturas localizado no Viveiro	12
89	PSF Binato	8
90	PSF Floriano Rocha	22
91	PSF São José	17
92	PSF Santo Antônio	11
93	PSF São João	6
94	PSF Vila Lídia	8
95	PSF Bela União	7

Nº	POSTO MUNICIPAL	QTD. SENSORES IVP POR POSTO
96	PSF Urlândia	8
97	PSF Vitor Hoffman	8
98	PSF Pinheiro Machado	8
99	USB Joybets	12
100	USB Valdir Aita Mozaquatro	6
101	Unidade Erasmo Crossetti	12
102	Ambulatório do Rosário (cisbes fundos)	8
103	Superintendência em Vigilância e Saúde	6
104	Centro Odontológico	16
105	Centro de Saúde do Trabalhador	14
106	CAPS II Prado Vepo	12
107	Caps I AD Caminho do Sol	7
108	CAPS I O Iquibrista	12
109	Atendimento Psicossocial 24H	12
110	NEPS Núcleo de Estudos Permanentes	12
111	Gare	12
112	Biblioteca Municipal	9
113	Arquivo Histórico e Sala Iberê Camargo	18
114	Museu de Artes e Subsolo	18
115	Conselho Tutelar de Camobi (Leste)	4
116	Conselho Tutelar Centro	8
117	CREAS I	9
118	Cozinha Comunitária	8
119	Restaurante Popular	8
120	Sede da Secretaria de Desenvolvimento Social	15

Nº	POSTO MUNICIPAL	QTD. SENSORES IVP POR POSTO
121	Centro de Convivência (Urlandia)	10
122	CRAS Norte (Casa Brasil)	8
123	CRAS Sul	8
124	CRAS Leste	8
125	CRAS Oeste	8
126	SUCV	5
127	Sede da Secretaria de Desenvolvimento Rural	5
128	Centro Administrativo Municipal	25
129	Arquivo Central	2
130	Centro Desportivo Municipal	8
131	Sede da Guarda Municipal (Nova Sede)	5
132	Coordenação Municipal de Trânsito	8
133	Sinalização de Trânsito	2
134	Almoxarifado central	23
135	Setor de Limpeza obras	3
136	Viveiro Municipal	13
137	EMAET	8
138	PRAEM	8
139	UBS São Francisco	8
140	Secretaria de Mobilidade Urbana	7
141	Secretaria de Educação	17

3.

CONTROLE SEMAFÓRICO + RASTREAMENTO VEICULAR

CONTROLE SEMAFÓRICO

Interligação de **62 conjuntos semáforicos** já existentes na cidade à Central Integrada de Videomonitoramento.

Onda verde: Através do controle semafórico remoto será possível abrir os semáforos à frente de um veículo em atendimento de emergência, fechando logo que o mesmo passe. Da mesma forma, poderão ser bloqueando estrategicamente alguns semáforos em caso de perseguição ou outra situação de crítica.

LOCALIZAÇÃO DE SEMÁFOROS A SEREM INTEGRADOS

Nº	LOCALIZAÇÃO
1	Av. Rio Branco x Rua Silva Jardim
2	Av. Rio Branco x Rua dos Andradas
3	Av. Rio Branco x Rua Venâncio Aires
4	Rua Acampamento x Rua Astrogildo de Azevedo
5	Rua Acampamento x Rua Tuiuti
6	Rua Acampamento x Rua Pinheiro Machado
7	Rua Acampamento x Rua José Bonifácio
8	Rua Acampamento x Rua Dr. Turi
9	Rua Acampamento x Av. Medianeira
10	Av. Fernando Ferrari x Travessa Cassel
11	Av. Fernando Ferrari x Rua Padre Azevedo
12	Rua Pedro Pereira x Rua General Neto
13	Rua General Neto x Av. Nossa Senhora das Dores
14	Rua Pinto Bandeira x Av. Nossa Senhora das Dores
15	RS 509 x Oswaldo Cruz
16	Rua Riachuelo x Rua José Bonifácio
17	Rua Riachuelo x Rua Astrogildo de Azevedo
18	Rua André Marques x Rua Venâncio Aires
19	Rua André Marques x Rua Silva Jardim
20	Rua Marechal Deodoro x Rua Visconde de Ferreira Pinto

Nº	LOCALIZAÇÃO
21	Avenida Presidente Vargas x Rua Floriano Peixoto
22	Avenida Presidente Vargas x Rua Duque de Caxias
23	Avenida Presidente Vargas x Rua Barão do Triunfo
24	Avenida Presidente Vargas x Rua Visconde de Pelotas
25	Avenida Presidente Vargas x Rua Appel
26	Avenida Presidente Vargas x Avenida Borges de Medeiros
27	Avenida Presidente Vargas x Avenida Ângelo Bolson
28	Rua Venâncio Aires x Avenida Liberdade
29	Rua Venâncio Aires x Avenida Borges de Medeiros
30	Rua Venâncio Aires x Rua Barão do Triunfo
31	Rua Venâncio Aires x Rua Duque de Caxias
32	Rua Doutor Bozzano x Rua Duque de Caxias
33	Rua Niederauer x Rua Duque de Caxias
34	Rua Venâncio Aires x Rua Serafim Vallandro
35	Rua Venâncio Aires x Rua Marechal Floriano Peixoto
36	Rua dos Andradas x Rua Marechal Floriano Peixoto
37	Rua dos Andradas x Rua Serafim Vallandro
38	Rua dos Andradas x Rua Duque de Caxias
39	Silva Jardim x Rua Marechal Floriano Peixoto
40	Rua Serafim Vallandro x Rua Tuiuti
41	Rua Doutor Bozzano x Rua Visconde de Pelotas
42	Avenida Medianeira x Rua Marechal Floriano Peixoto
43	Avenida Medianeira x Rua Serafim Vallandro
44	Avenida Medianeira x Rua Duque de Caxias
45	Rua Niederauer x Rua Serafim Vallandro

Nº	LOCALIZAÇÃO
46	Rua Niederauer x Rua Marechal Floriano Peixoto
47	BR 287 x Rua Cap. Vasco da Cunha
48	BR 287 x Rua Heitor da Graça
49	Rua Marechal Floriano Peixoto x Rua Tuiuti
50	Rua Duque de Caxias x Rua Tuiuti
51	Rua Duque de Caxias x Rua Silva Jardim
52	Rua Marechal Deodoro x Avenida Ferroviários
53	Avenida Nossa Senhora das Dores x Rua Padre. Caetano
54	Avenida Medianeira x Rua Barão do Triunfo
55	Rua Visconde de Pelotas x Rua Niederauer
56	Rua Visconde de Pelotas x Rua Silva Jardim
57	Avenida Borges de Medeiros x Rua dos Andradas
58	Avenida Walter Jobim x Avenida Perimetral
59	Rua Duque de Caxias x Rua João B. Jobim
60	Rua Doutor Bozzano x Rua Marechal Floriano Peixoto
61	Rua Venâncio Aires x Rua Caldas Junior
62	Pedestres Policlínica

ONDA VERDE

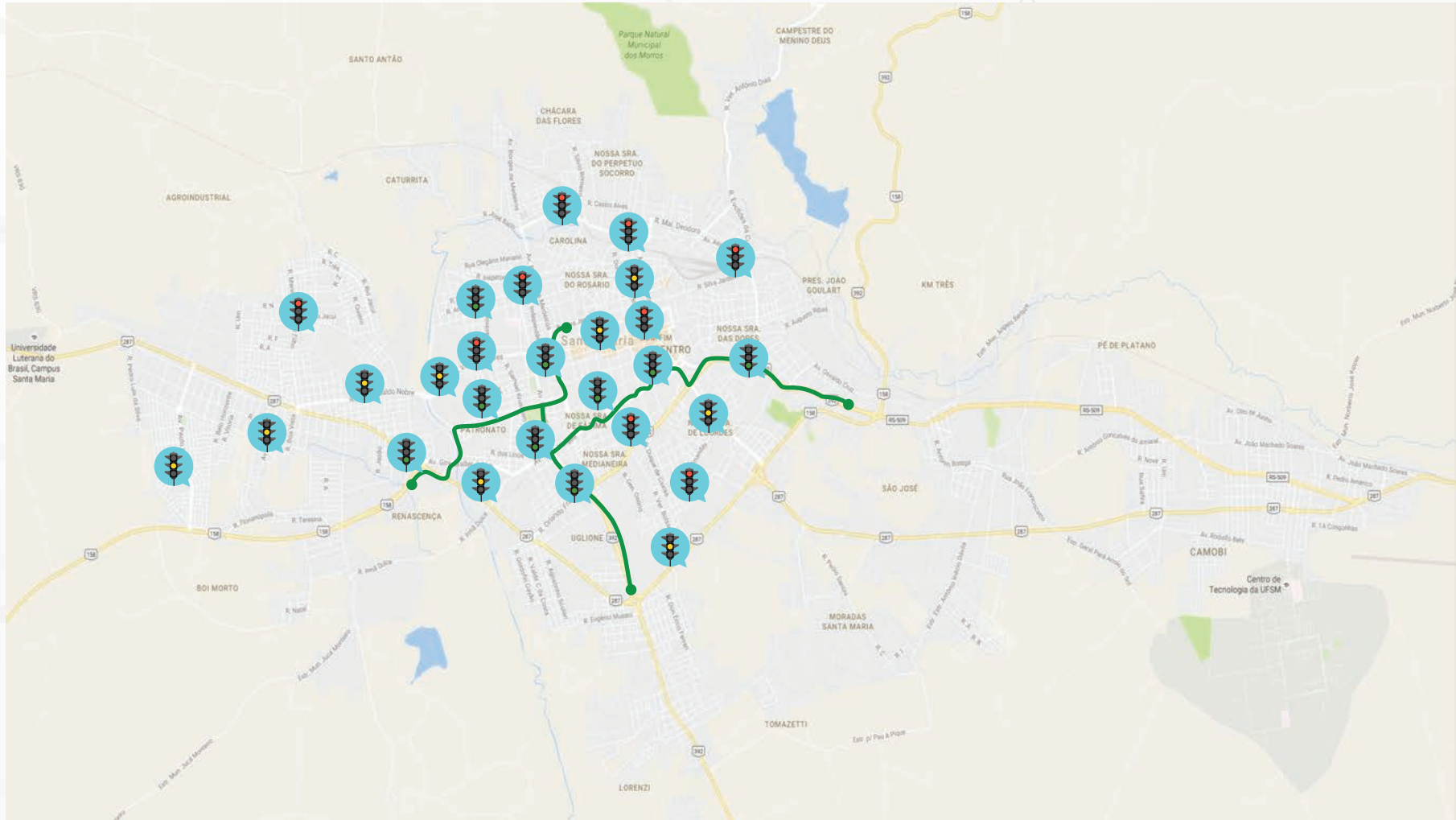

RASTREAMENTO VEICULAR

Rastreamento veicular com gestão da frota de veículos do município, com objetivo de redução de custos em trajetos desnecessários, otimização, padronização e roteirização de atendimento e até mesmo maior controle da utilização de combustível.

▶ **84 veículos da Guarda Municipal de Santa Maria, Secretaria de Município da Saúde e Secretaria de Município de Mobilidade Urbana.**

GPS (Global Positioning System = Sistema de Posicionamento Global)

Todos os veículos serão embarcados com um módulo rastreador, com localização via satélite (GPS) e demais sensores, que transmitirão os seguintes dados a cada comunicação:

- ▶ Localização e velocidade instantânea do veículo;
- ▶ Informar se o veículo está com a ignição ligada ou desligada.

▶ **As informações serão recebidas em um computador com software específico e reproduzidas em tempo real na Central Integrada de Videomonitoramento.**

4. CÂMERAS

- ▶ Serão instaladas **691 câmeras** em **146 locais** diferentes da cidade
- ▶ Monitoramento e manutenção do sistema **24 horas por dia**
- ▶ Haverá dois tipos de câmeras:



Fixas



Speed Dome

CÂMERAS FIXAS: Especificações técnicas

- ▶ Sistema Day & Nigth + Infravermelho Inteligente para **visão noturna**, em que a câmera é colorida durante o dia e à noite entra automaticamente no modo de alta sensibilidade à luz com imagem preto e branco.
- ▶ Sensibilidade ao escuro: 0.1lux/ F-1.2 (0 lux IR ON);
- ▶ Sensor 1/2.7" 2 Megapixels CMOS;
- ▶ Lente 3,6mm;
- ▶ Ângulo de visão vertical 46 graus;
- ▶ Ângulo de visão horizontal 95 graus;
- ▶ **Resolução FULL HD - 1920x1080 pixels;**
- ▶ Grau de proteção IP66;
- ▶ **Proteção contra surtos de tensão de até 500V;**
- ▶ Infravermelho embutido para no mínimo 30 metros;
- ▶ Formato do Vídeo: NTSC;
- ▶ Alimentação: 12V;
- ▶ Temperatura de Operação (sem caixa de proteção): -10 a 60 graus Celsius;
- ▶ A Câmera poderá ser IP ou não, desde que possua a qualidade e características acima solicitadas.

CÂMERAS SPEED DOME: Especificações técnicas

- ▶ **Câmera móvel** IP com resolução FULL HD capaz de girar **360 graus na horizontal e 180 graus na vertical**;
- ▶ Sensibilidade ao escuro: Modo Dia (Colorido) 0,09 lux / Modo Noite (Preto/Branco) 0,01lux;
- ▶ Sensor 1/2.8" 2 Megapixels CMOS;
- ▶ **Zoom Ótico: 30X**;
- ▶ PTZ;
- ▶ Conexão IP;
- ▶ **Resolução 1920 x 1080 (Full HD)**;
- ▶ **Estabilização de Imagem: Automático**;
- ▶ Temperatura de operação: -10 à 60 graus Celsius.

CÂMERAS FIXAS

EQUIPAMENTOS PÚBLICOS

- ▶ **69 escolas** da Rede Municipal de Ensino monitoradas;
- ▶ **32 postos** e Unidades Básicas de Saúde monitorados;
- ▶ Outros prédio públicos: Centro Administrativo Municipal, Biblioteca Pública Municipal, MASM, SUCV, Arquivo Central e Aeroporto.



**Centro Administrativo
Municipal**



MASM



**Biblioteca Pública
Municipal**

LOCALIZAÇÃO DAS CÂMERAS: EQUIPAMENTOS

Nº	LOCALIDADE	QTD DE CÂMERAS POR LOCALIDADE	TIPO DE CÂMERA
1	EMEF Duque de Caxias	8	Fixa
2	EMEF N Sra. Do Perpétuo Socorro	8	Fixa
3	EMEF Irmão Quintino	8	Fixa
4	EMEF Fontoura Ilha	8	Fixa
5	EMEF São Carlos	4	Fixa
6	EMEF Euclides da Cunha	4	Fixa
7	EMEF Castro Alves	4	Fixa
8	EMEF Aracy Barreto Sacchis	8	Fixa
9	EMEF Padre Nóbrega	4	Fixa
10	EMEF Dom Luiz Victor Sartori	8	Fixa
11	EMEF Lívia Menna Barreto	4	Fixa
12	EMEF Vicente Farençena	4	Fixa
13	EMEF Lourenço Dalla Corte	4	Fixa
14	EMEF Ten. João Pedro Menna Barreto	4	Fixa
15	EMEF Pinheiro Machado	4	Fixa
16	EMEF Antonio Gonçalves do Amaral	8	Fixa
17	EMEF Maria de L. Bandeira Medina	4	Fixa
18	EMEF Santa Helena	4	Fixa
19	EMEF Miguel Beltrame	4	Fixa
20	EMEF Julio do Canto	4	Fixa

Nº	LOCALIDADE	QTD DE CÂMERAS POR LOCALIDADE	TIPO DE CÂMERA
21	EMEF Chácara das Flores	8	Fixa
22	EMEF Edy Maia Bertóia	4	Fixa
23	EMEF Dom Antonio Reis	4	Fixa
24	EMEF Oscar Grau	4	Fixa
25	EMEF Hylda Vasconcelos	4	Fixa
26	EMEF Rejane Garcia Gervini	4	Fixa
27	EMEF Altina Teixeira	4	Fixa
28	EMEF Francisca Weinmann	4	Fixa
29	EMEF Adelmo Simas Genro	8	Fixa
30	EMEF Renato Nocchi Zimmermann	4	Fixa
31	EMEF Diácono João Luiz Pozzobom	4	Fixa
32	EMEF Zenir Aita	4	Fixa
33	EMEF Martinho Lutero	4	Fixa
34	EMEF Leduvina da Rosa Rossi	4	Fixa
35	EMEF Lidovino Fanton	4	Fixa
36	EMEF Ione Medianeira Parcianello	4	Fixa
37	EMEF Nossa Senhora da Conceição	4	Fixa
38	EMEF Padre Gabriel Bolzan	4	Fixa
39	EMEF São João Batista	4	Fixa
40	EMEF Erlinda Minóggio Vinadé	4	Fixa
41	EMEF Pão dos Pobres Santo Antônio	8	Fixa
42	EMAI	8	Fixa
43	EMEF Intendente Manoel Ribas	4	Fixa
44	EMEF Major Tancredo Pena de Moraes	4	Fixa
45	EMEF Maria de Lourdes Castro	4	Fixa

Nº	LOCALIDADE	QTD DE CÂMERAS POR LOCALIDADE	TIPO DE CÂMERA
46	EMEI Ady Schneider Beck	4	Fixa
47	EMEI Angela Tomazetti	4	Fixa
48	EMEI Aracy Trindade Caurio	4	Fixa
49	EMEI Borges de Medeiros	4	Fixa
50	EMEI Darcy Vargas	4	Fixa
51	EMEI Eufrázia Pengo Lorenzi	4	Fixa
52	EMEI Ida Fiori Druck	4	Fixa
53	EMEI João Franciscato	4	Fixa
54	EMEI Sinos de Belém	4	Fixa
55	EMEI Vila Jardim	4	Fixa
56	EMEI Zahie Bered Farret	4	Fixa
57	EMEI Zulânia de F. Salomoni	4	Fixa
58	EMEI Luiza Ungareti	4	Fixa
59	EMEI Luizinho de Grandi	4	Fixa
60	EMEF Pedro Kunz	4	Fixa
61	EMEI Montanha Russa	4	Fixa
62	EMEF Professor Sérgio Lopes	4	Fixa
63	EMEF João da Maia Braga	4	Fixa
64	EMEF Alfredo Winderlich	4	Fixa
65	Secretaria de Saúde	8	Fixa
66	Pronto Atendimento Municipal	8	Fixa
67	Almoxarifado SMS	4	Fixa
68	Centro de Referência em Tuberculose	4	Fixa
69	Farmácia Municipal	4	Fixa
70	USB Floriano Rocha	4	Fixa

Nº	LOCALIDADE	QTD DE CÂMERAS POR LOCALIDADE	TIPO DE CÂMERA
71	USB Ruben Noal	8	Fixa
72	USB JoyBetts	4	Fixa
73	USB Kennedy	4	Fixa
74	USB Oneyde de Carvalho	4	Fixa
75	Centro de Diagnóstico Nossa Senhora do Rosário	4	Fixa
76	Laboratório de Análises Clínicas	4	Fixa
77	Programa de Redução de Danos	4	Fixa
78	USB Waldir Aita Mozzaquatro	4	Fixa
79	USB Walter Aita	4	Fixa
80	USB Wilson Paulo Noal	4	Fixa
81	Centro de Ref. Em Saúde do Trabalhador	4	Fixa
82	PSF Victor Hoffman	4	Fixa
83	PSF Roberto Binato	4	Fixa
84	PSF Alto da Boa Vista	4	Fixa
85	PSF São José	4	Fixa
86	PSF Maringá	4	Fixa
87	PSF Urlândia	4	Fixa
88	PSF Santos	4	Fixa
89	PSF Bela União	4	Fixa
90	PSF Lídia	4	Fixa
91	PSF São João	4	Fixa
92	USB Passos das Tropas	4	Fixa
93	PSF Don Antonio Reis	4	Fixa
94	Vigilância Sanitaria	8	Fixa
95	Aeroporto	4	Fixa

Nº	LOCALIDADE	QTD DE CÂMERAS POR LOCALIDADE	TIPO DE CÂMERA
96	Depósito de pinturas da chácara das flores	4	Fixa
97	Biblioteca Municipal interna e entradas externas	4	Fixa
98	Sede da Secretaria de Desenvolvimento Rural	3	Fixa
99	Atendimento Psicossocial 24H	4	Fixa
100	CAIC EMEF Luizinho de Grandi	8	Fixa
101	Arquivo Central	2	Fixa
102	Centro Administrativo Municipal (Internas)	34	Fixa
103	Centro Administrativo Municipal (externas)	22	Fixa
104	E.M.A.E.T	2	Fixa
105	EMEI Casa Da Criança	2	Fixa
106	EMEI Nosso Lar	2	Fixa
107	SUCV	2	Fixa
108	PRAEM	2	Fixa
109	NEPS Núcleo de Estudos Permanentes	4	Fixa
110	Almoxarifado Central	4	Fixa

CÂMERAS FIXAS

RUAS E ESPAÇOS PÚBLICOS

- ▶ **36 locais** e vias monitorados;
- ▶ São 8 câmeras na Praça dos Bombeiros, 16 câmeras no Largo da Locomotiva, 16 câmeras na Praça Saturnino de Brito, 16 no Calçadão e antiga Rua 24 Horas e 16 câmeras no Parquê Itaimbé.



Largo da Locomotiva



Praça Saturnino de Brito



Parque Itaimbé

LOCALIZAÇÃO DAS CÂMERAS: RUAS E ESPAÇOS PÚBLICOS

Nº	LOCALIDADE	QTD DE CÂMERAS POR LOCALIDADE	TIPO DE CÂMERA
1	Cruzamento Av. Fernando Ferrari x Av. Medianeira	4	Fixa
2	Cruzamento Rua General Neto x Av. Medianeira	4	Fixa
3	Cruzamento Rua Marechal Floriano Peixoto x Av. Medianeira	8	Fixa
4	Cruzamento Av. Medianeira x Rua Duque de Caxias	8	Fixa
5	Praça dos Bombeiros	8	Fixa
6	Praça da Locomotiva	16	Fixa
7	Praça da Saturnino de Brito	16	Fixa
8	Rótula do Mercúrio	4	Fixa
9	Centro da Cidade (entrada e saída calçada e antiga rua 24horas)	16	Fixa
10	Parque Itaimbé	16	Fixa
11	Rua do Acampamento	4	Fixa
12	Rua General Neto	1	Fixa
13	Avenida Fernando Ferrari	4	Fixa
14	Rua André Marques	1	Fixa
15	Rua José Bonifácio	2	Fixa
16	Rua Pinheiro Machado	2	Fixa
17	Avenida Presidente Vargas	3	Fixa
18	Rua Doutor Bozzano	2	Fixa

Nº	LOCALIDADE	QTD DE CÂMERAS POR LOCALIDADE	TIPO DE CÂMERA
19	Rua Duque de Caxias	2	Fixa
20	Rua Venâncio Aires	2	Fixa
21	Rua dos Andradas	2	Fixa
22	Rua Niederauer	1	Fixa
23	Rua Professor Braga	1	Fixa
24	Rua Astrogildo de Azevedo	2	Fixa
25	Rua Floriano Peixoto	3	Fixa
26	Rua Serafim Valandro	3	Fixa
27	Rua Alberto Pasqualine	1	Fixa
28	Rua Angelo Bolson	2	Fixa
29	Avenida Medianeira	4	Fixa
30	Avenida Dores	1	Fixa
31	Alameda Buenos Aires	1	Fixa
32	Gare	4	Fixa

CÂMERAS SPEED DOME

PRINCIPAIS ÁREAS DE FLUXO DA CIDADE

- ▶ Equipamentos instalados em 4 locais estratégicos:



Calçadão



**Rua do
Acampamento**



**Av. Presidente
Vargas**



**Av. Fernando
Ferrari**

CÂMERAS SPEED DOME



5.

NOVA CENTRAL INTEGRADA DE VIDEOMONITORAMENTO

- ▶ Local: **Avenida Medianeira, nº 91**;
- ▶ Funcionamento 24 horas;
- ▶ Serão **4 operadores** monitorando telas de 55”;
- ▶ **Integração entre todos os órgãos de segurança e serviços emergenciais:** Guarda Municipal, Brigada Militar, Polícia Civil, Polícia Federal, Polícia Rodoviária Estadual, Polícia Rodoviária Federal, Corpo de Bombeiros, SAMU e Defesa Civil;
- ▶ Acesso a imagens, GPS, semáforos e Cercamento Eletrônico;
- ▶ Software Vídeo Analítico;
- ▶ **Aplicativo para o cidadão** se comunicar com a Central Integrada de Videomonitoramento;
- ▶ **Aplicativo para os diretores** das escolas da Rede Municipal de Ensino e das Unidades Básicas de Saúde.

SEDE DA NOVA CENTRAL INTEGRADA DE VIDEOMONITORAMENTO





PLANO MUNICIPAL DE
**SEGURANÇA
PÚBLICA**

PREFEITURA MUNICIPAL DE

**SANTA
MARIA**



A CIDADE CUIDANDO DAS PESSOAS.