

### Evolução do PIB – Santa Maria - RS

Quadro da evolução do PIB na cidade de Santa Maria, desde o ano 1949 até 2010 nos setores: Agropecuária, Indústria e Serviços.

| ANO   | Agropecuária<br>PIB em % | Indústria<br>PIB em % | Serviços<br>PIB em % | Impostos<br>PIB em % | PIB total (R\$ mil) |
|-------|--------------------------|-----------------------|----------------------|----------------------|---------------------|
| 1949* | 21,77                    | 10,32                 | 67,94                |                      | R\$ 319.925,41      |
| 1959* | 15,27                    | 8,29                  | 76,43                |                      | R\$ 510.069,41      |
| 1970* | 9,62                     | 9,2                   | 81,18                |                      | R\$ 950.837,71      |
| 1980* | 11,14                    | 8,2                   | 80,66                |                      | R\$ 2.591.465,85    |
| 1990  | 9,62                     | 14,53                 | 71,66                | 4,18                 | R\$ 1.976.108,07    |
| 2000  | 2,45                     | 12,96                 | 74,27                | 10,32                | R\$ 2.847.653,34    |
| 2001  | 3,06                     | 12,36                 | 73,65                | 10,93                | R\$ 2.744.031,36    |
| 2002  | 3,05                     | 12,01                 | 74,6                 | 10,34                | R\$ 2.894.123,89    |
| 2003  | 3,61                     | 12,26                 | 73,1                 | 11,03                | R\$ 2.699.419,87    |
| 2004  | 3,36                     | 13,73                 | 72,24                | 10,67                | R\$ 2.759.854,31    |
| 2005  | 1,89                     | 13,2                  | 74,2                 | 10,71                | R\$ 2.841.439,34    |
| 2006  | 2,76                     | 13,52                 | 73,83                | 9,89                 | R\$ 3.152.933,02    |
| 2007  | 2,85                     | 12,86                 | 75,23                | 9,06                 | R\$ 3.309.542,53    |
| 2008  | 3,16                     | 12,85                 | 74,5                 | 9,49                 | R\$ 3.253.463,09    |
| 2009  | 3,01                     | 14,32                 | 73,79                | 8,88                 | R\$ 3.457.584,68    |
| 2010* | 2,57                     | 16,11                 | 81,32                |                      | R\$ 3.460.000,00    |

\*Nestes anos a metodologia incluiu os impostos.

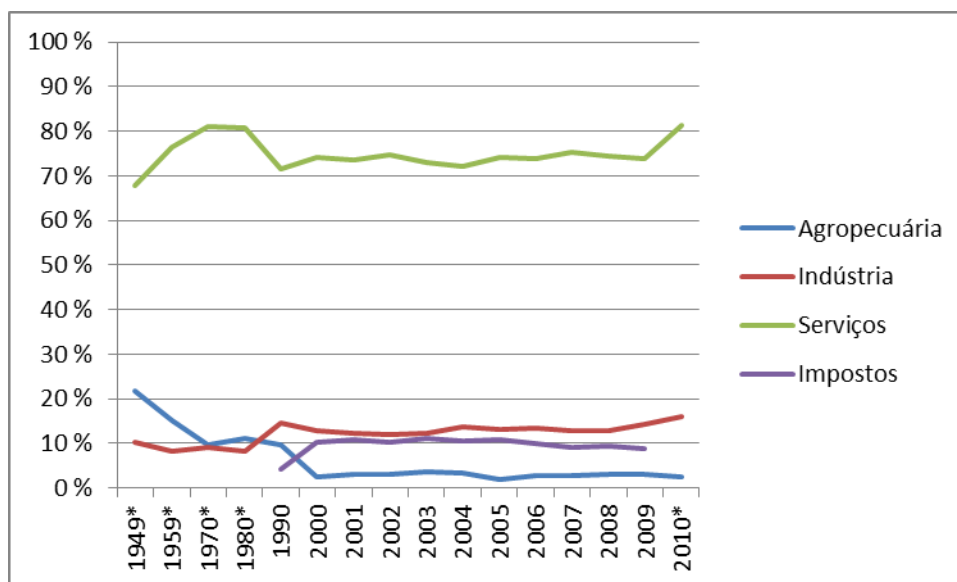

A sensível redução do PIB agropecuário na década de 90, coincide com a emancipação dos municípios de São Martinho da Serra em 1992, Dilermando de Aguiar e Itaára em 1995.

Fontes: IBGE – Instituto Brasileiro de Geografia e Estatísticas  
[www.santamariaemdados.com.br](http://www.santamariaemdados.com.br)